すくすく楠

山口小学校

学校教育目標　「学ぶことが楽しい学校」

～感動と喜び、笑顔と感謝があふれ見える学校～

４月号

令和５年４月１０日

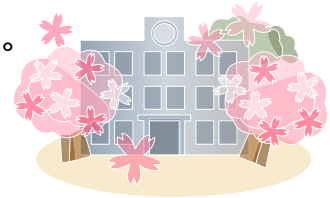

令和５年度がスタートしました。進級おめでとうございます。離任式、着任式、始業式、そして今日は入学式でした。これで１年生から６年生までの全校児童がそろいました。

学校・保護者の皆様・地域の皆様がチームとなって、子どもたちの成長のために精一杯取り組んでいけるよう努力してまいりますので、ご協力をよろしくお願い致します。

令和５年度職員の異動についてお知らせします

【転出等】

照山　千帆	先生	朝来市立中川小学校　へ
中島　瑞恵	先生	朝来市立生野小学校　へ
藤原　里菜	先生	朝来市立東河小学校　へ
奥村　充代	先生	初任者指導教員　へ
和田　和子	校務員	ご退職

【転入等】

紅田　映理子	先生	新採用
松田　美寄子	先生	福崎町立高岡小学校　より
鵤　円香	先生	朝来市立生野小学校　より
福本　葉子	先生	朝来市立枚田小学校　より
中島　栄知子	校務員	朝来市物部　より

令和５年度“チーム山口”**このメンバーで頑張ります！！**

校長　梶原秀規　　教頭　中地吉人

１年担任　中尾亜由美	２年担任　紅田映理子	３年担任　岡本翔太
４年担任　沖田祐人	５年担任　田中優伍	６年担任　尾花和哉
あおぞら学級　藤原信義	たんぽぽ学級　足立志穂	専　科　髙井聡子
専　科　福本葉子	通級指導　中島亜恭	新学習　戸田孝実
主幹マネ　大槻かおり	養　護　松田美寄子	事　務　鵤　円香
学びＳ　坪井　栄	学びＳ　浅田志帆子	育　休　小西康一
校務員　伊藤弘子	校務員　中島栄知子	ｽｸｰﾙｻﾎﾟｰﾄｽﾀｯﾌ　荒川美千代

【 全校児童数 】

１年生　１７名	２年生　１４名	３年生　１６名
４年生　１８名	５年生　２６名	６年生　２５名

全校生１１６名の成長を目指してがんばります。

今年度も「学ぶことが楽しい学校」を教育目標に、きめ細かな手立てや支援を行っていきたいと考えています。そのために授業のユニバーサルデザイン化の研修、自分の将来像を描き、学ぶことや働くことの大切さを考えるキャリア教育の推進に取り組んでいきたいと思います。

また、一人一台のタブレットを使った学習に取り組み、ＩＣＴ機器を利用した授業づくりと学習支援をさらに進化させ、家庭学習での活用方法やオンライン授業についても研修を重ねていきたいと思います。

学校教育目標

「学　ぶ　こ　と　が　楽　し　い　学　校」

～感動と喜び、笑顔と感謝があふれ見える学校～

めざす児童像	めざす学校像	めざす教師像
○自分の考えを持ち、話し合いができる子 ○具体的目標を持ち、学習に向かうことができる子	○学ぶことが楽しい、生き生きとした学校 ○家庭や地域から信頼され、愛される学校	○人権尊重を基盤に、愛情と責任を持ち、児童一人一人を大切にする教師 ○社会の変化に対応した教育観を備え、信頼される教師

４月の行事予定

３日（月）	春季休業日、辞令交付
７日（金）	離任式、着任式 始業式、入学式準備 ＰＴＡ学級委員投票
１０日（月）	入学式
１１日（火）	２～６年生給食開始
１２日（水）	身体計測（低）、委員会活動 集金日
１３日（木）	視力検査（高） ＰＴＡ新旧役員会
１４日（金）	視力検査（低）
１７日（月）	１年生給食開始 内科検査（２・４・６年生）
１８日（火）	内科検査（１・３・５年） ６年生全国学力・学習状況調査
１９日（水）	聴力検査（3・5年） ＰＴＡ学級委員会
２０日（木）	聴力検査（１・２年）
２１日（金）	家庭訪問（２５日（火）まで）
２３日（日）	ＰＴＡ資源回収
２５日（火）	児童朝会
２９日（土）	授業日　参観日　ＰＴＡ総会 修学旅行説明会
5月１日（月）	振替休日
修学旅行	6月　1日（木）～　2日（金）
自然学校	１０月１６日（月）～２０日（金）

※ 感染症等の影響で、行事予定を変更・中止することがあります。

感染症やかぜに気をつけた生活をしましょう。

そのためにも、しっかり　「うがい、手洗い、消毒」を！